



ایران گره  
IRANGUEREH

# پروژه صدور شناسنامه و گواهی مالکیت

## فرش دستباف ایرانی

شرکت گره طلایی گیتی گستر پارس

(ایران گره)

واحد تحقیق و توسعه

بهار ۱۴۰۰

## فهرست مطالب

---

۳.....	مقدمه
۴.....	شناسنامه و گواهی مالکیت فرش دستباف ایرانی
۶.....	انواع شناسنامه و گواهی مالکیت فرش دستباف ایرانی
۹.....	فرآیند صدور شناسنامه و گواهی مالکیت فرش دستباف ایرانی
۱۹.....	نمونه شناسنامه و گواهی مالکیت فرش دستباف ایرانی

---

شرکت گره طلایی گیتی گستر پارس با نام تجاری «ایران‌گره»، بعد از ۵ سال (از سال ۱۳۹۳ تا ۱۳۹۷) تحقیق و پژوهش و بررسی مشکلات موجود در حوزه فرش دستباف ایران، فعالیت خود را به عنوان اولین مرجع جامع اطلاعاتی، کاربردی و استراتژیک در این حوزه به طور رسمی از بهار ۱۳۹۸ آغاز کرده است. مجموعه ایران‌گره به منظور ایجاد مرکزی برای اجرای راهکار های عملیاتی در جهت حل مشکلات موجود در حوزه فرش دستباف و هم افزایی فعالیت‌های هنری، فرهنگی، علمی و کاربردی در این حوزه و در راستای پیشرفت و توسعه هنر فرش ایران گام برداشته است که سرچشمه آن تفکر خلاقانه گروهی پیشرو و نوآور است.

از آنجا که نقطه شروع فعالیت های ایران‌گره به تشکیل یک تیم تحقیقاتی متشکل از دانش آموختگان رشته فرش و رشته مدیریت جهت تحقیق در مورد مشکلات موجود در حوزه فرش دستباف و ارائه راهکارها در سال ۱۳۹۳ بر می‌گردد، مجموعه ایران‌گره ۳ مأموریت اصلی و ویژه خود را چنین بیان می‌کند:

- تحقیق و پژوهش، آسیب شناسی و شناسایی مشکلات موجود و چالش‌های پیش روی هنر فرش دستباف ایران
- ارائه راهکارهای عملیاتی و اثربخش در راستای حل مشکلات موجود و مقابله با چالش های احتمالی
- اجرای راهکار ها در قالب زیرساخت های اختصاصی در حوزه فرش دستباف و قابل استفاده برای کاربران

از این رو مجموعه ایران‌گره چندین پروژه مهم و اساسی جهت حل مشکلات موجود در فرش دستباف طراحی و اجرا نموده که یکی از مهم ترین پروژه های مجموعه ایران‌گره، صدور شناسنامه و گواهی مالکیت فرش دستباف ایرانی است که در این بخش درباره این پروژه توضیحاتی ارائه می‌گردد. لازم به ذکر است که ۳ اصل اساسی مجموعه ایران‌گره، اصالت، شفافیت و منزلت در حوزه فرش دستباف ایرانی می باشد که ریشه در فلسفه وجودی این مجموعه داشته و پایبندی به این ۳ اصل در تمامی برنامه های این مجموعه حائز اهمیت است. پروژه صدور شناسنامه و گواهی مالکیت فرش دستباف ایرانی نیز با تکیه بر ۳ اصل اصالت، شفافیت و منزلت اجرا گردیده است که در ادامه به طور کامل توضیح داده خواهد شد.

## شناسنامه و گواهی مالکیت فرش دستباف ایرانی

با توجه به اهمیت و جایگاه فرش دستباف ایرانی در فضای ملی و بین المللی، شناسنامه‌دار کردن فرش دستباف، گامی موثر در جهت حفظ اعتبار، اصالت و هویت هنر فرش ایرانی است. از آنجا که مدت هاست در خارج از ایران، شاهد کپی‌برداری از نقشه‌های ایرانی و بافت فرش تحت عنوان فرش ایرانی توسط شرکت های رقیب و همچنین در داخل ایران شاهد تولید و عرضه فرش های دستباف ایرانی با مواد اولیه نامرغوب و یا کیفیت نامناسب و یا عرضه فرش دستباف گونه و یا ماشینی به جای فرش دستباف اصیل ایرانی هستیم، این موجب بی اعتمادی دوستداران و مصرف کنندگان فرش دستباف ایرانی در سراسر دنیا و کاهش تمایل به خرید و تضعیف جایگاه فرش دستباف ایرانی در دنیا شده است. از طرفی از آنجا که فرش دستباف که علاوه بر مصرفی بودن، کالایی سرمایه‌ای نیز محسوب می‌گردد، وقتی شخصی یک فرش دستباف خریداری میکند و یا در گذشته صاحب فرش شده است، در هیچ سندی معتبر مالکیت او ثبت نمی شود. این یکی دیگر از مشکلات اساسی در این حوزه است که در صورت سرقت و یا دزدی مالک اصلی و اولیه فرش نمی تواند مالکیت فرش را اثبات نماید و یا در صورت خرید و فروش فرش دستباف امکاناتی مانند قابلیت انتقال مالکیت وجود ندارد. از این رو به جهت حل این مسائل و جلوگیری از هر گونه جعل و تقلب در تولید و یا خرید و فروش فرش دستباف ایرانی، مجموعه ایران گره اولین پلتفرم اختصاصی برای ثبت فرش دستباف را طراحی و اجرا نموده و در حال حاضر به عنوان تنها مرجع رسمی صدور شناسنامه و گواهی مالکیت فرش دستباف ایرانی، در حال فعالیت است.

بنابراین اهداف اصلی شناسنامه‌دار کردن فرش دستباف، به شرح زیر می باشد:

- تایید اصالت و هویت فرش دستباف ایرانی
- تایید مالکیت فرش دستباف و امکان انتقال مالکیت در قالب یک سند
- ایجاد شفافیت و اعتمادسازی میان مصرف کنندگان فرش دستباف
- جلوگیری از تولید و فروش فرش های تقلبی
- بهبود و ارتقا جایگاه فرش دستباف ایرانی در دنیا

در همین راستا مجموعه ایران گره به عنوان تنها مرجع رسمی صدور شناسنامه فرش دستباف، اولین پلتفرم اختصاصی برای ثبت فرش دستباف را طراحی و اجرا نموده و با ایجاد زیرساختهای موردنیاز، امکان صدور شناسنامه و گواهی مالکیت فرش دستباف ایرانی را فراهم کرده است. به طور کلی شناسنامه و گواهی مالکیت فرش دستباف ایران گره، دارای مزایایی به شرح زیر می باشد:

- ایجاد بستری برای خرید و فروش آسان فرش دستباف
- ایجاد یک زبان مشترک بین فروشندگان و خریداران برای ارائه فرش دستباف
- ایجاد اعتماد و اطمینان خاطر میان خریداران فرش دستباف
- افزایش اعتبار و ارزش کنونی فرش دستباف
- افزایش فروش فرش دستباف در بازارهای داخلی و خارجی
- ثبت مشخصات واقعی فرش دستباف و تایید آن توسط کارشناسان معتبر
- ثبت مالکیت فرش دستباف و امکان انتقال مالکیت به صورت نامحدود
- قابلیت استعلام همیشگی اصالت و مالکیت فرش دستباف

### ویژگی های شناسنامه و گواهی مالکیت فرش دستباف ایرانی

از ویژگی های بارز شناسنامه و گواهی مالکیت ارائه شده توسط مجموعه ایران گره می توان به موارد زیر اشاره نمود:

- دارای نشان تاییدیه فرش دستباف ایران
- دارای رمزینۀ پاسخ سریع (QR\_Code) جهت استعلام و پیگیری
- درج مشخصات جامع و کامل فرش دستباف به همراه عکس کامل فرش
- مهر و امضای مرجع تایید کننده و کارشناس مربوطه
- درج مشخصات مربوط به مالکیت و امکان انتقال مالکیت و صدور مجدد به نام مالک نهایی
- مجهز به فناوری RFID به جهت منحصر به فرد بودن
- ذخیره سازی و پشتیبان گیری داده ها در یک سرور مجزا به صورت مادام العمر
- ارائه به دو صورت تک برگ و چند برگ و مجلد با دو زبان فارسی و انگلیسی

## انواع شناسنامه و گواهی مالکیت فرش دستباف ایرانی

همانگونه که توضیح داده شد، شناسنامه و گواهی مالکیت فرش دستباف ایرانی صادرشده توسط شرکت ایران گره، با تایید مراجع ذی صلاح، کارشناسان و متخصصین معتبر در این حوزه، از اعتبار خاصی برخوردار بوده و با مجهز به فناوری RFID، با قابلیت استعلام و پیگیری، ذخیره سازی و پشتیبان گیری داده ها، در چهار نوع شناسنامه جامع، تک برگ، جامع دورو و VIP برای تمامی دستبافته های ایرانی از قبیل انواع قالی، گلیم، گبه، تابلو فرش و ... صادر می گردد. شناسنامه و گواهی مالکیت فرش دستباف ایران گره، هم اکنون برای تمامی تولیدکنندگان، صادرکنندگان، فروشندگان و مصرف کنندگان نهایی قابل ارائه است. به طور کلی مجموعه ایران گره چهار نوع شناسنامه و گواهی مالکیت برای دستبافته های ایرانی صادر می نماید که به شرح زیر می باشد:

### ○ نوع اول: شناسنامه و گواهی مالکیت تک برگ:

این نوع شناسنامه دارای نشان تاییدی فرش دستباف، شماره و سریال شناسنامه، رمزینۀ پاسخ سریع ([QR\\_code](#)) جهت استعلام شناسنامه، اطلاعاتی مختصر از فرش دستباف شامل محل ایجاد، جنس، طرح و نقش و رنگ، اندازه، تراکم، مشخصات پدیدآورنده و مشخصات مالکیت، عکس کامل فرش، مهر و امضای مرجع تایید کننده و کارشناس می باشد که به صورت تک برگ و با دو زبان فارسی و انگلیسی در اختیار کاربران قرار می گیرد. شناسنامه و گواهی مالکیت تک برگ برای دستبافته های دارای اطلاعات مختصر، و با ارزش متوسط رو به پایین، مناسب بوده و با هزینه مقرون به صرفه قابل صدور می باشد.

### ○ نوع دوم: شناسنامه و گواهی مالکیت جامع:

این نوع شناسنامه به صورت دفترچه ای و دارای جلد چرمی می باشد. در صفحه نخست، نشان تاییدیه فرش دستباف ایران، شماره و سریال شناسنامه، به همراه رمزینۀ پاسخ سریع ([QR\\_code](#)) جهت استعلام شناسنامه درج شده است. در صفحات دیگر اطلاعاتی جامع و کامل از فرش دستباف شامل سال و محل ایجاد، مشخصات پدید آورنده، نوع بافت، جنس، طرح و نقش و رنگ، اندازه، تراکم و مدت زمان تولید به همراه عکس کامل فرش، مهر و امضای مرجع تایید کننده و کارشناس، شرح و توضیحات و مشخصات

مالکیت می باشد. شناسنامه و گواهی مالکیت جامع مجهز به برچسب RFID می باشد و به صورت چندبرگ و مجلد با دو زبان فارسی و انگلیسی در اختیار کاربران قرار می گیرد. این شناسنامه برای دستبافته های دارای اطلاعات بیشتر، با ارزش متوسط رو به بالا و همچنین دستبافته های نفیس مناسب می باشد.

#### ○ نوع سوم: شناسنامه و گواهی مالکیت جامع دورو:

این نوع شناسنامه همان شناسنامه جامع با توضیحات و مشخصات فوق است فقط مخصوص فرش هایی صادر می شود که دو رو هستند. از آنجایی که فرشهای دو رو، دارای دو روی متفاوت بوده و از لحاظ ظاهری مانند نوع طرح و نقشه و رنگ، دو روی آن با یکدیگر متفاوت است، شناسنامه جامع دو رو، به گونه ای طراحی شده که بتوان در آن توضیحات کامل مربوط به هر دو روی فرش و همچنین عکس هر دو طرف فرش را در شناسنامه ثبت کرد. از این رو این نوع شناسنامه با همان فرمت شناسنامه جامع صادر می شود ولی دارای صفحات بیشتری برای درج کامل مشخصات هر دو طرف فرش های دو رو می باشد.

#### ○ نوع چهارم: شناسنامه و گواهی مالکیت ویژه (VIP)

شناسنامه و گواهی مالکیت ویژه (VIP)، بیشتر ویژگی های شناسنامه جامع را داراست با این تفاوت که در شناسنامه ویژه (VIP)، به جای یک صفحه عکس فرش، چهار صفحه برای درج عکس های مختلف از فرش و به جای یک صفحه توضیحات تکمیلی، دو صفحه برای توضیحات تکمیلی فرش اختصاص داده شده است. مهم ترین تفاوت و مزیت این شناسنامه، کارت مخصوص بلاک چین می باشد که نشان دهنده ثبت اطلاعات فرش و مالکیت آن در بستر بلاک چین می باشد. از دیگر ویژگی های بازار آن، بسته بندی ویژه و خاص این شناسنامه است که به صورت یک جعبه چوبی بوده و در آن یک عدد شناسنامه، یک کارت مخصوص اطلاعات بلاک چین و همچنین یک عدد فلش حاوی اطلاعات دیجیتالی فرش مورد نظر قرار گرفته است. شناسنامه و گواهی مالکیت ویژه (VIP)، مخصوص فرش های نفیس، موزه ای و منحصر به فرد صادر می گردد.

در جدول زیر ویژگی های موجود در هر چهار نوع شناسنامه به طور کامل ذکر شده است:

VIP	دو رو	جامع	تک برگ	ویژگی شناسنامه	VIP	دو رو	جامع	تک برگ	ویژگی شناسنامه
✓	✓	✓	✓	تعداد گره در عرض	✓	✓	✓	✓	کد فرش
✓	✓	✓	✓	تعداد گره در طول	✓	✓	✓	✓	سال ایجاد
✓	✓	✓	✓	تعداد کل گره	✓	✓	✓	✓	نام پدید آورنده
✓	✓	✓		نفر ساعت بافت	✓	✓	✓	✓	سبک، محل بافت، محل ایجاد
✓	✓	✓		تعداد بافنده	✓	✓	✓		نام طراح
✓	✓	✓		مدت زمان تولید	✓	✓	✓		نام استاد بافنده
✓	✓	✓	✓	وزن به کیلوگرم	✓	✓	✓		شیوه بافت
✓	✓	✓	✓	عکس کامل فرش	✓	✓	✓		نوع گره
✓	✓	✓		توضیحات تکمیلی	✓	✓	✓	✓	جنس پرز
✓	✓	✓	✓	مشخصات مالکیت	✓	✓	✓	✓	جنس تار
✓	✓	✓	✓	شماره شناسنامه	✓	✓	✓		جنس پود
✓	✓	✓	✓	سریال شناسنامه	✓	✓	✓	✓	نوع طرح
✓	✓	✓	✓	استعلام از بارکد رمزینہ QR CODE	✓	✓	✓	✓	نام نقشه
✓	✓	✓	✓	نام مرجع تایید کننده و کارشناس	✓	✓	✓	✓	رنگ متن
✓	✓	✓		تگ RFID شناسنامه	✓	✓	✓	✓	رنگ حاشیه
✓	✓	✓	✓	تگ RFID پشت فرش	✓	✓	✓		تعداد رنگ
✓	✓	✓	✓	امکان انتقال مالکیت	✓	✓	✓	✓	عرض
✓	✓	✓		ثبت مالکیت دوم به صورت دست نوشته	✓	✓	✓	✓	طول
	✓	✓	✓	بسته بندی پاکت کاغذی	✓	✓	✓	✓	مساحت
✓				بسته بندی جعبه چوبی	✓	✓	✓	✓	مبدا رج
✓				فلش حاوی عکس های بیشتر	✓	✓	✓	✓	رج شمار
✓				کارت بلاک چین	✓	✓	✓	✓	تراکم در دسی متر مربع



## فرآیند صدور شناسنامه و گواهی مالکیت فرش دستباف ایرانی

به طور کلی برای صدور شناسنامه و گواهی مالکیت فرش دستباف ایرانی چندین مرحله باید توسط متقاضی، کارشناس و مجموعه ایران گره طی شود. از این رو فرآیند صدور شناسنامه و گواهی مالکیت شامل مراحل زیر می باشد:

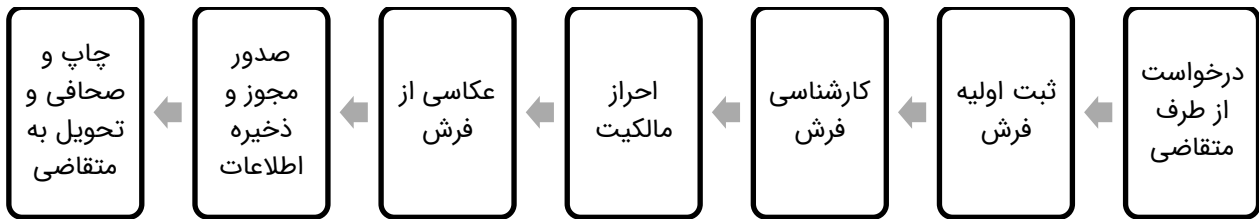

### ○ گام اول: درخواست از طرف متقاضی

اولین مرحله، درخواست شناسنامه و گواهی مالکیت فرش دستباف ایرانی از طرف کاربر متقاضی می باشد که این مرحله به دو شیوه آفلاین و آنلاین صورت می گیرد.

**شیوه آفلاین:** در شیوه آفلاین کاربر می تواند با مراجعه حضوری به شرکت ایران گره و یا شعب آن، فرم درخواست صدور شناسنامه را تکمیل نموده و درخواست خود را ثبت نماید. در این روش، ثبت مشخصات مالک، ثبت اولیه فرش و همچنین انجام روند صدور شناسنامه، توسط اپراتور های ایران گره صورت می گیرد.

**شیوه آنلاین:** در شیوه آنلاین کاربر می تواند با ثبت نام در درگاه ایران گره از منوی شناسنامه فرش، جهت ثبت درخواست خود اقدام نموده و بعد از تکمیل فرم درخواست برای ادامه مراحل، منتظر پاسخ اپراتور های ایران گره باشد. در این روش کاربر می تواند در صورت تمایل تمامی مراحل اعم از ثبت

مشخصات مالک، ثبت اولیه فرش و همچنین انجام روند صدور شناسنامه را به صورت آنلاین انجام داده و پیگیری کند و یا ادامه کار را به اپراتور های ایران گره واگذار نماید.

عکس	
<input type="checkbox"/> عکس افقی	<input type="checkbox"/> عکس عمودی
<input type="checkbox"/> عکس جزئیات پشت فرش	<input type="checkbox"/> عکس مزج

نمایش در سایت ایران گره (اختیاری)	
اولویت نمایش	نمایش در گالری
مشت نمایش	تاریخ شروع نمایش
قیمت نهایی به یورو	نمایش قیمت <input type="checkbox"/> خیر <input type="checkbox"/> بلی
درصد تخفیف کاربر ویژه	قیمت منبر مزج فرش
درصد تخفیف کاربر طلایی	قیمت فرش
درصد تخفیف کاربر پلاتین	نرخ یورو

مشخصات درخواست کننده	
نام و نام خانوادگی	شماره تلفن
تاریخ درخواست	ایمیل
نوع درخواست	کد پستی
<input type="checkbox"/> شناسنامه و گواهی مالکیت تک برگ	آدرس
<input type="checkbox"/> شناسنامه و گواهی مالکیت جامع	

اینجانب مالک فرش یا مشخصات مندرج در این برگه درخواست صدور شناسنامه و گواهی مالکیت برای فرش مذکور را دارم و تمامی شرایط، فواید و قوانین ایران گره برای صدور شناسنامه و گواهی مالکیت را میپذیرم و متعهد می شوم کتبه هزینه های مربوطه را بپردازم و همچنین کتبه مسئولیت های حقوقی ناشی از عدم احراز مالکیت این فرش بر عهده اینجانب می باشد و در صورتیکه عدم صحت اطلاعات اظهارشده منجر گردد شرکت ایران گره راسا مجاز به ابطال شناسنامه میباشد.

وضعیت صدور شناسنامه	
نام و نام خانوادگی	توضیحات
تاریخ	امضا
تاریخ چاپ	

اطلاعات شناسنامه	
شماره شناسنامه	سرال شناسنامه
تاریخ چاپ	

بعد از تکمیل اطلاعات فوق، عمل نمایی و به آدرس ایمیل ایران گره ارسال نماید. Version: 3718643184 از طریق بستر ویژه ارسال نماید. بعد از تکمیل اطلاعات فوق، عمل نمایی و به آدرس ایمیل ایران گره ارسال نماید. Version: 3718643184 از طریق بستر ویژه ارسال نماید.

تصویر ۱- شامل فرم مشخصات فرش و درخواست شناسنامه

گام دوم: ثبت اولیه فرش

در این مرحله، اگر کاربر اطلاعاتی از فرش خود دارد میتواند به صورت آفلاین در داخل فرم مشخصات فرش و یا به صورت آنلاین در درگاه ایران گره وارد نموده و اقدام به ثبت اولیه فرش نماید. در صورتی که اطلاعاتی از فرش ندارد ثبت فرش بعد از مرحله کارشناسی و جمع آوری اطلاعات صورت می گیرد. بعد از دو مرحله ثبت درخواست و ثبت اولیه فرش، موقعیت فرش توسط اپراتور های ایران گره بررسی شده و نزدیکترین و مناسب ترین کارشناس جهت کارشناسی فرش دستباف به کاربر معرفی می گردد.

مدیریت فرش / شناسه فرش / ویرایش فرش 89622

بافنده علی آذرین آلتاق (1717511589)	نوع دست بافته قالی
شویه بافت لول	مالک 86261100100018 (محمدرضا تاجرشتی...)
نوع گره متقارن (نرکی)	عدم نمایش نام در شناسنامه <input type="checkbox"/>
جنس تمام ابریشم	تراکتش <input type="checkbox"/>
بیرز ابریشم	تولید کننده <input type="checkbox"/>
نار ابریشم	کد <input type="checkbox"/>
یود زیر/یود رو یود زیر ابریشم و یود رو کتان	کد دلخواه فرش <input type="checkbox"/>
نوع طرح واگیره	تاریخ شروع بافت <input type="checkbox"/>
نام نقشه شاه عباسی شکسته	تاریخ پایان بافت <input type="checkbox"/>
نقشه (تنگلیسی) Geometric Shah Abbasi	زمان کل بافت 31 ماه و 16 روز
گرم زمینه غالب طلایی	محل ایجاد <input type="checkbox"/>
حاشیه غالب طلایی	محل بافت <input type="checkbox"/>
تعداد رنگ 10	طراح محمدرضا تاجرشتی (mr)

## تصویر ۲- فرم ثبت اولیه فرش

### ○ گام سوم: کارشناسی فرش

در این مرحله، درخواست کارشناسی فرش، در کارتابل کارشناس مربوطه افزوده می شود. کارشناس می تواند جهت انجام کارشناسی اعلام آمادگی نماید. در صورت پذیرش انجام کارشناسی، بعد از پرداخت تمام یا نیمی از هزینه صدور شناسنامه توسط کاربر، کارشناس به صورت حضوری فرش را بررسی و کارشناسی نموده و تمامی اطلاعات مورد نظر را استخراج می نماید. فرم مشخصات فرش توسط کارشناس تکمیل شده و امضا می گردد و اصل فرم تاییدیه توسط ایشان به شعبه مرکزی ایران گره ارسال می گردد. در این مرحله جهت ثبت نهایی مشخصات تایید شده فرش، کارشناس می تواند مشخصات فرش را به همراه تاییدیه خود به صورت آنلاین در درگاه ایران گره ثبت نموده و یا بعد از ارسال فرم تاییدیه، اپراتور های ایران گره اقدام به ثبت نهایی مشخصات فرش می نمایند. لازم به ذکر است که کارشناسان مجموعه ایران گره توسط شورای فنی این مجموعه بعد از بررسی های لازم در زمینه سطح سواد و دانش، سطح مهارت و صلاحیت، معیارهای اخلاقی، و پذیرش در آزمون های مربوطه و شرکت در آیین سوگندنامه به عنوان



ImageMain

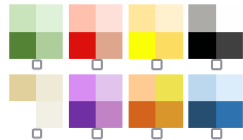

تایید  تایید  
 تاریخ درخواست کاربر 2020/04/28  
 پیش شماره شناسنامه  
 تایید / عدم تایید کارشناسی  
 تایید  عدم تایید  
 اتحادیه صادرکنندگان فرش دستباف قم  
 رضا محمد بیگی  
 انتقال فرش توسط خودم  
 تاییدیه انجام کارشناسی  
 تاریخ درخواست کاربر  
 پیش شماره شناسنامه  
 تایید / عدم تایید کارشناسی  
 اتحادیه صادرکنندگان فرش دستباف قم  
 رضا محمد بیگی  
 انتقال فرش توسط خودم

قالی  
 فرش ارمی  
 Q1010026210223  
 10223  
 2015/1/9 1393/10/19  
 2017/5/22 1396/03/01  
 28 ماه و 11 روز  
 قم  
 قم  
 کارگاه فرش ارمی (erami.atelier)  
 کارگاه فرش ارمی (erami.atelier)  
 لول  
 منظران  
 ابریشم  
 ابریشم  
 ابریشم  
 زیر ابریشم و رو ابریشم  
 لچک تریج  
 مشکی  
 مشکی  
 ۱۴

نوع دستیافته  
 تولید کننده  
 کد فرش  
 سریال تولیدی  
 تاریخ شروع بافت  
 تاریخ پایان بافت  
 زمان کل بافت  
 محل تولید  
 محل بافت  
 طراح  
 بافنده  
 شیوه بافت  
 نوع گره  
 جنس فرش  
 پرز  
 تار  
 پود  
 نوع نقشه  
 رنگ زمینه غالب  
 رنگ حاشیه غالب  
 تعداد رنگ

ImageSquare



ImageHorizontal



#### تصویر F- تکمیل اطلاعات توسط کارشناس و تاییدیه آن

#### ○ گام چهارم: احراز مالکیت

در این مرحله، کاربر جهت تایید مالکیت، موظف به ارائه اسناد و مدارک مربوط به مالکیت فرش اعم از تاییدیه تولید، تاییدیه مالکیت از مرجع تایید کننده معتبر و یا استشهاد نامه می باشد که از طریق آن بتواند مالکیت خود را اظهار و اثبات نماید. در این مرحله اصل تمامی مدارک باید به آدرس پستی ایران گره ارسال گردد. علاوه بر این کاربران می توانند جهت انجام سریعتر امور، اسکن مدارک را در سایت بارگذاری نمایند. متصدیان احراز مالکیت مجموعه ایران گره، با تحقیق و بررسی مراحل احراز مالکیت را طی نموده و گواهی مالکیت فرش را صادر می نمایند.

## شرکت گره طلایی گیتی گستر پارس

### فرم احراز مالکیت

فرم احراز مالکیت (تولید کننده)

\* این قسمت توسط مالک فرش تکمیل شود :

بدینوسیله اینجانب شخص حقیقی/ حقوقی ..... با کد ملی / شناسه ملی ..... این جانب شخص حقیقی/ حقوقی ..... دارای مجوز تولید تحت عنوان ..... در رسته شغلی ..... اظهار میکنم که از تاریخ ..... مالک کنونی فرش دستباف یا مشخصات ذیل هستم. تاریخ امضا و اثر انگشت .....  
هرگونه کشف فسادى مربوط به مالکیت این فرش بر عهده اینجانب میباشد. با شناسه صنفی ..... کد ملی / شناسه ملی ..... اظهار مینمایم  
فرش دستباف با مشخصات ذیل را در تاریخ ..... تولید کرده ام و هرگونه کشف فسادى مربوط به مالکیت این فرش بر عهده اینجانب میباشد.

کد فرش	تولید کننده	محل تولید	اندازه	جنس	نام نقشه	عکس

\* این قسمت توسط مرجع تایید کننده به جهت تایید مالکیت فوق تکمیل شود :

اینجانب شخص حقیقی/ حقوقی ..... دارای مجوز تحت عنوان ..... در رسته شغلی ..... با شناسه صنفی ..... کد ملی / شناسه ملی ..... اظهارات فوق را تایید مینمایم.

تاریخ امضا و مهر

تاریخ امضا و مهر تولید کننده

### فرم احراز مالکیت

\* این قسمت توسط مالک فرش تکمیل شود :

بدینوسیله اینجانب شخص حقیقی/ حقوقی ..... با کد ملی / شناسه ملی ..... اظهار میکنم که از تاریخ ..... مالک کنونی فرش دستباف یا مشخصات ذیل هستم. تاریخ امضا و اثر انگشت .....  
هرگونه کشف فسادى مربوط به مالکیت این فرش بر عهده اینجانب میباشد.

کد فرش	تولید کننده	محل تولید	اندازه	جنس	نام نقشه	عکس

\* این قسمت توسط شاهدان به جهت تایید اظهارات فوق، طبق شرایط قانونی تکمیل شود :

اینجانبان امضاکنندگان ذیل با آگاهی از عواقب شهود کذب، صحت اظهارات فوق را از آقا/خانم ..... تایید و گواهی مینماییم.

اینجانب ..... فرزند ..... با کد ملی ..... صحت مراتب فوق را گواهی می نمایم.

تاریخ امضا و اثر انگشت

اینجانب ..... فرزند ..... با کد ملی ..... صحت مراتب فوق را گواهی می نمایم.

تاریخ امضا و اثر انگشت

اینجانب ..... فرزند ..... با کد ملی ..... صحت مراتب فوق را گواهی می نمایم.

تاریخ امضا و اثر انگشت

اینجانب ..... فرزند ..... با کد ملی ..... صحت مراتب فوق را گواهی می نمایم.

تاریخ امضا و اثر انگشت

اینجانب ..... فرزند ..... با کد ملی ..... صحت مراتب فوق را گواهی می نمایم.

تاریخ امضا و اثر انگشت

اینجانب ..... فرزند ..... با کد ملی ..... صحت مراتب فوق را گواهی می نمایم.

تاریخ امضا و اثر انگشت

\* کپی کارت ملی مالک و تمامی نامبردگان فوق به پیوست ضمیمه گردد .

بعد از تکمیل اطلاعات فوق، اصل فرم را به آدرس قم، خیابان 19 دی (باجک 1)، کوچه 30، پلاک 1، کد پستی 3713643184 از طریق پست ویژه ارسال نمایید.

## تصویر ۵- نمونه فرم های احراز مالکیت



○ گام پنجم: عکاسی از فرش

در این مرحله کاربر باید یک عکس عمودی و کامل از فرش با نورپردازی مناسب و با کیفیت حداقل ۱۲۸۰ پیکسل افقی، جهت چاپ در شناسنامه و یک عکس از پشت فرش با خط کش از ۱ دسی متر مربع، طوری که گره های فرش مشخص و قابل شمارش باشند، تهیه نماید. کاربر می تواند خود برای تهیه این عکسها اقدام نموده و یا به استودیو تخصصی عکاسی فرش در شعب ایران گره مراجعه نماید.

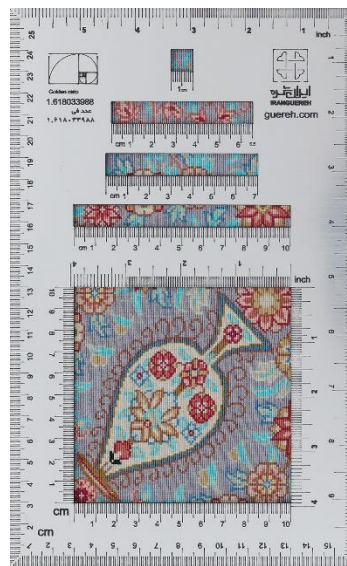

تصویر ۶- نمونه عکس های قابل قبول برای شناسنامه فرش

### ○ گام ششم: تولید کد شناسنامه و مجوز صدور و ذخیره اطلاعات

در این مرحله جهت مجوز صدور از سمت ایران گره، ثبت نهایی تمامی مشخصات فرش و مشخصات مالک مجدداً بررسی شده و در نهایت یک کد شناسنامه منحصر به فرد مختص فرش مورد نظر توسط واحد کد ایران گره (IGC) تولید و ثبت می گردد و مجوز نهایی صدور شناسنامه صادر می شود. در این مرحله تمامی اطلاعات در سروری کاملاً مجزا به صورت دائمی و مادام العمر ذخیره شده و اطلاعات از سایت [WWW.RUGSTRUST.COM](http://WWW.RUGSTRUST.COM) قابل استعلام می باشد.

تصویر ۷- تولید کد شناسنامه و تاییدیه صدور

### ○ گام هفتم: چاپ و صحافی و استعلام

در این مرحله فایل نهایی شناسنامه، با یک سریال مخصوص، دانلود و چاپ شده و آماده صحافی می گردد. جهت امنیت بیشتر، کیفیت بالاتر و همچنین روند سریع و دقیق کار، تمامی مراحل چاپ و صحافی در کارگاه های تخصصی ایران گره انجام می شود. لازم به ذکر است که جهت جلوگیری از هر گونه سوء استفاده و کپی برداری، یک برچسب RFID هنگام صحافی در جلد شناسنامه تعبیه می شود.

RFID و یا Radio-Frequency Identification به معنی سامانه شناسایی امواج رادیویی است که قابلیت ثبت، نگه داری، خواندن و تشخیص اطلاعات انواع کالاها را از طریق سیگنال های الکترونیکی و



مغناطیسی دارد. به عبارت بهتر، سامانه RFID یک سامانه بی سیم است که به کمک آن میتوان اطلاعات و مشخصات یک محصول را بدون دخالت انسان نگه داری و بازیابی کرد.

وقتی یک فرش شناسنامه دار می شود، کد فرش، شماره شناسنامه و سریال آن در تگ RFID که دارای یک چیپ الکترونیکی است، ثبت و ذخیره می شود و از طریق یک آنتن داخل تگ، میتوان این اطلاعات را دریافت نمود. هر فرش دارای دو تگ می باشد که یکی از آنها به فرش نصب می شود و دیگری داخل جلد شناسنامه تعبیه می شود.

مزایای تگ RFID این است که این تگ ها منحصر به فرد هستند و از تقلب و جعل جلوگیری میکنند. وقتی یکی از این تگ ها در جلد شناسنامه تعبیه شود، با استعلام آن میتوان به راحتی به اصل یا جعل بودن آن پی برد. علاوه بر این با نصب این تگ به فرش، به راحتی میتوان از روی بارکد موجود روی این تگ، به کل اطلاعات فرش برای تلفن همراه خود دست پیدا کرد. وقتی این تگ به فرش نصب شده باشد، در مدیریت زنجیره تامین به خصوص در بخش انبارداری برای بررسی موجودی فرش ها و کنترل آن و همچنین در ورود و خروج فرش دستباف به خصوص در محل گیت ها بسیار کاربرد دارد و تاریخچه ورود و خروج فرش را نگه داری میکند.

بعد از اتمام تمامی مراحل صدور و چاپ و صحافی آن، شناسنامه و گواهی مالکیت به آدرس کاربر ارسال می گردد. کاربران میتوانند با در دست داشتن کد و سریال شناسنامه هر فرش، از درگاه [WWW.RUGSTRUST.COM](http://WWW.RUGSTRUST.COM) شناسنامه مورد نظر را استعلام بگیرند.

لازم به ذکر است که زمان مورد نیاز جهت جمع آوری اطلاعات، صدور و تحویل شناسنامه به کاربر، ۵ تا ۱۰ روز کاری می باشد. هم اکنون شناسنامه و گواهی مالکیت فرش دستباف توسط مجموعه ایران گره، برای تمامی دستبافته های ایرانی از قبیل انواع قالی و قالیچه، گلیم، گبه و تابلو فرش صادر می گردد و امکان درخواست شناسنامه برای همه کاربران اعم از تولیدکنندگان، صادرکنندگان، فروشندگان و مصرف کنندگان نهایی میسر می باشد.



تصویر ۹- نمونه تگ RFID همراه با اطلاعات فرش که بر پشت فرش متصل می گردد.

کاربر مهمان

خانه فرش ها گالری ها رویدادها شناسنامه فرش مسابقات - واقعیت افزوده پژوهش ها و مقالات درباره ی ما قوانین و مقررات جعبه ابزار

شناسنامه

درباره شناسنامه

استعلام شناسنامه

ISX1ZKXF4I 66260100100039

قیمت : 260,000 یورو

نام مالک : محمد رضا تاجررشتی

شماره شناسنامه : 66260100100039

سریال شناسنامه : ISX1ZKXF4I

کد قالی : Q1-01001-65-89571

سال ایجاد : 1393

پدیدآورنده : فرش رشتی زاده

محل ایجاد | بافت : قم

طراح : فرش رشتی زاده - محمد رضا تاجررشتی

استاد بافنده : فرش رشتی زاده - محمد امینی آلاق

Price : 260,000 Euro

Owner Name : Mohammad Reza Tajerrashti

Certificate Number : 66260100100039

Certificate Serial : ISX1ZKXF4I

Rug Code : Q1-01001-65-89571

Year of Creation : 2015

Creator : Rashtizadeh Rug

Place of Creation | Weave : Qom

Designer : Rashtizadeh Rug - Mohammad Reza Tajerrashti

Master Weaver : Rashtizadeh Rug - Mohammad Amini Alanagh

تصویر ۱۰- صفحه استعلام شناسنامه و گواهی مالکیت

نمونه شناسنامه و گواهی مالکیت فرش دستباف ایرانی

○ نمونه صفحات شناسنامه و گواهی مالکیت (تک برگ):



تصویر ۱۱- شناسنامه و گواهی مالکیت تک برگ شامل شماره شناسنامه و سریال شناسنامه و یک QR CODE

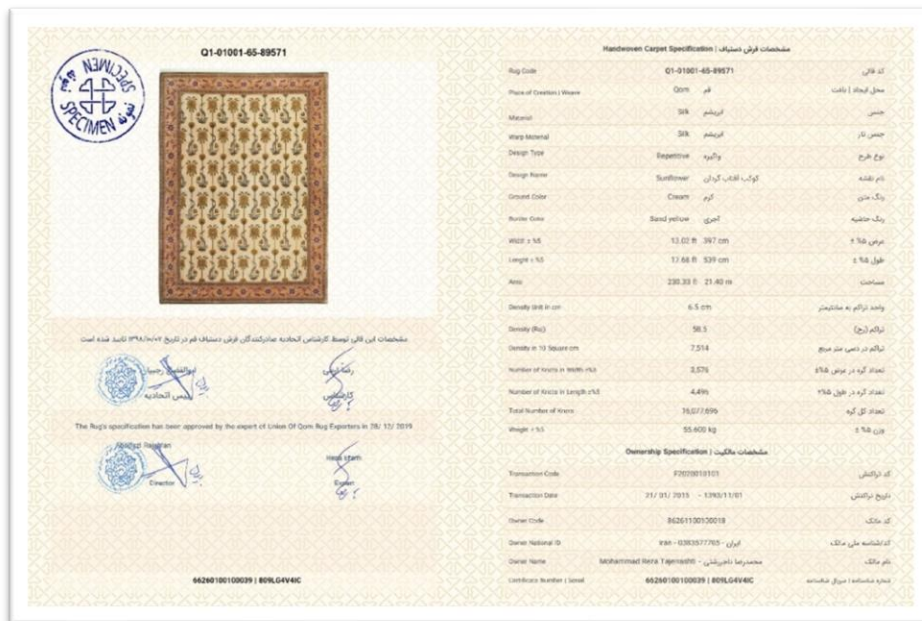

تصویر ۱۲- شناسنامه و گواهی مالکیت تک برگ شامل مشخصات فرش، عکس فرش و کارشناس و مرجع تایید کننده





○ نمونه صفحات شناسنامه و گواهی مالکیت فرش دستباف ایرانی (جامع):



تصویر ۱۴- جلد شناسنامه و گواهی مالکیت فرش دستباف جامع



تصویر ۱۵- صفحه ۱ شامل شماره شناسنامه و سریال شناسنامه و یک QR CODE

شناسنامه فرش دستباف Certificate of Handwoven Carpet		شناسنامه فرش دستباف Certificate of Handwoven Carpet	
جنس پیرا گره ابریشم	ابریشم	کد قالی Rug Code	Q1-01001-65-89571
Pile Material	Silk	سال ایجاد Year of Creation	2015 ۱۳۹۳
جنس تار ابریشم	ابریشم	پدیدآورنده Year of Creation	فرش رشتی زاده
Warp Material	Silk	Creator	Rashtizadeh Rug
جنس پود زیر ابریشم و رو پنبه	زیر ابریشم و رو پنبه	محل ایجاد   بافت Place of Creation   Weave	Qam
Wett Material	Under: Silk & Above: Cotton	طراح Designer	محمد رضا تاجررشتی
نوع طرح واگیره	واگیره	استاد بافنده Master Weaver	محمد امینی آتاق
Design Type	Repetitive	شوهه بافت Weave Method	اول
نام نقشه کوکب آفتاب گردان	کوکب آفتاب گردان	نوع گره Knot Type	متقارن
Design Name	Sunflower		
رنگ منن کرم	کرم		
Ground Color	Cream		
رنگ حاشیه اجری	اجری		
Border Color	Sand yellow		
66260100100039	3	Q1-01001-65-89571	2

تصویر ۱۶- صفحات ۲ و ۳ شامل مشخصات فرش

شناسنامه فرش دستباف Certificate of Handwoven Carpet	
تعداد رنگ $\pm 5\%$	۱۲
عرض به سانتیمتر $\pm 5\%$	۳۹۷
طول به سانتیمتر $\pm 5\%$	۵۳۹
مساحت مترمربع	۲۱۴۰
واحد تراکم به سانتیمتر	۶۰۵
تراکم (رج)	۵۸۰۵
تراکم در دسی متر مربع	۷۰۵۱۴
تعداد گره در عرض $\pm 5\%$	۳۰۵۷۶
تعداد گره در طول $\pm 5\%$	۴۰۴۶۶
تعداد کل گره	۱۲۰۷۷۶۶۶
نفر ساعت بافت $\pm 5\%$	۲۵۰۲۲۴
تعداد بافنده	۳
مدت زمان تولید- ماه $\pm 5\%$	۵۳
وزن به کیلوگرم $\pm 5\%$	۵۵۰۶۰۰
66260100100039	5
Q1-01001-65-89571	4

تصویر ۱۷- صفحات ۴ و ۵ شامل مشخصات فرش و عکس فرش





تصویر ۱۸- صفحات ۶ و ۷ شامل مشخصات کارشناس و مرجع تایید کننده و توضیحات تکمیلی فرش



تصویر ۱۹- صفحه ۸ شامل مشخصات مالکیت

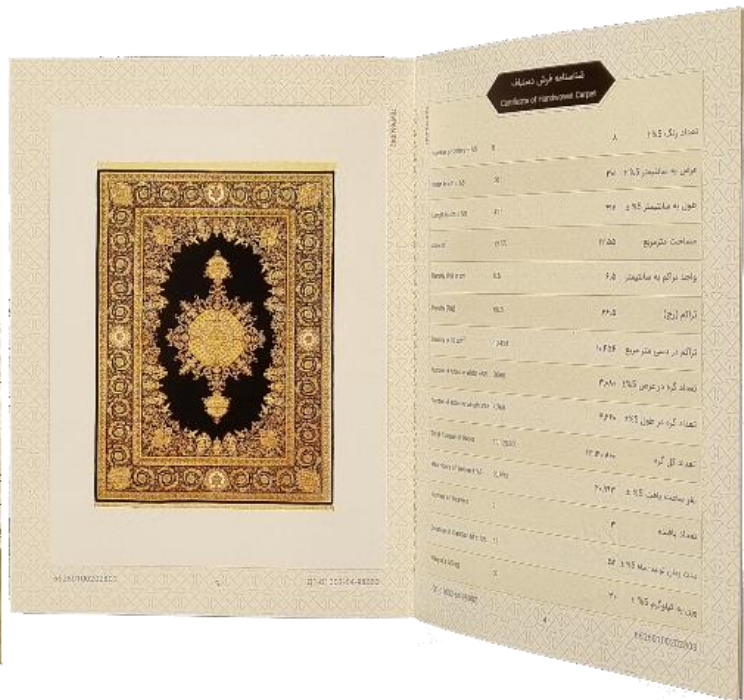
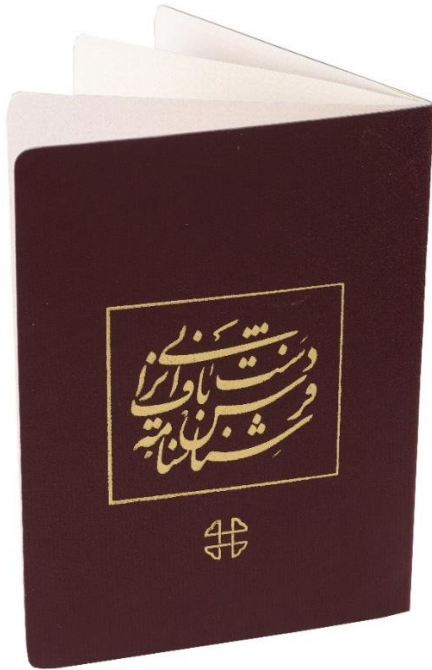

تصویر ۲۰- تصاویری از جلد و پاکت شناسنامه و گواهی مالکیت جامع فرش دستباف ایرانی



○ نمونه شناسنامه و گواهی مالکیت جامع دو رو:

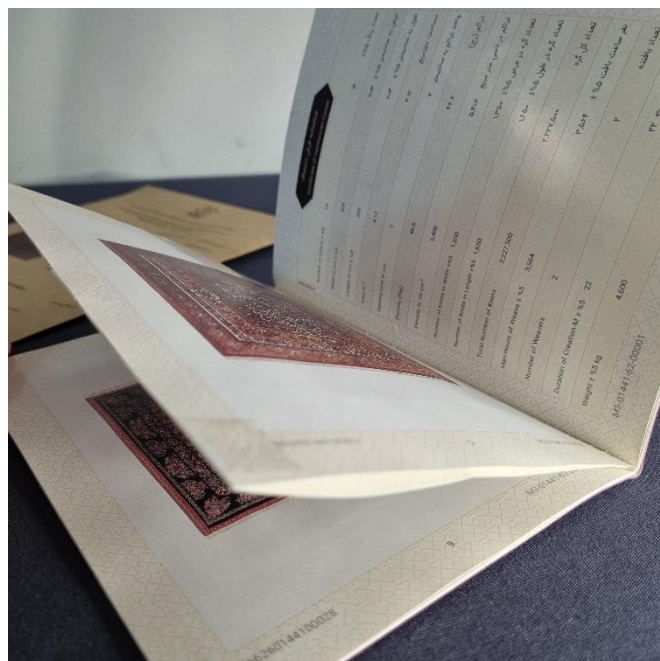

تصویر ۲۱- تصاویری از جلد و پاکت شناسنامه و گواهی مالکیت جامع دو رو فرش دستباف ایرانی

○ نمونه شناسنامه و گواهی مالکیت جامع ویژه (VIP):



تصویر ۲۲- تصاویری از جلد و بسته شناسنامه و گواهی مالکیت جامع ویژه (VIP)